FINALE

OH OH

Unsere Hospitality-Angebote für das DFB-Pokalfinale der Männer am 24. Mai 2025 im Olympiastadion Berlin.

FASZINATION FINALE &

HOTSPOT HAUPTSTADT.

Kaum ein Wettbewerb fesselt Fußball-Deutschland so wie der DFB-Pokal. Wo Jeder gegen Jeden spielt – und auch gewinnen kann. Mit den gelösten Finaltickets geht's im Olympiastadion Berlin für die letzten beiden Mannschaften um alles. Und Sie können mit unserem Hospitality-Angebot live dabei sein. Ganz nah und bestens unterhalten.

ÜBERSICHT

UNSERE VIP-BEREICHE

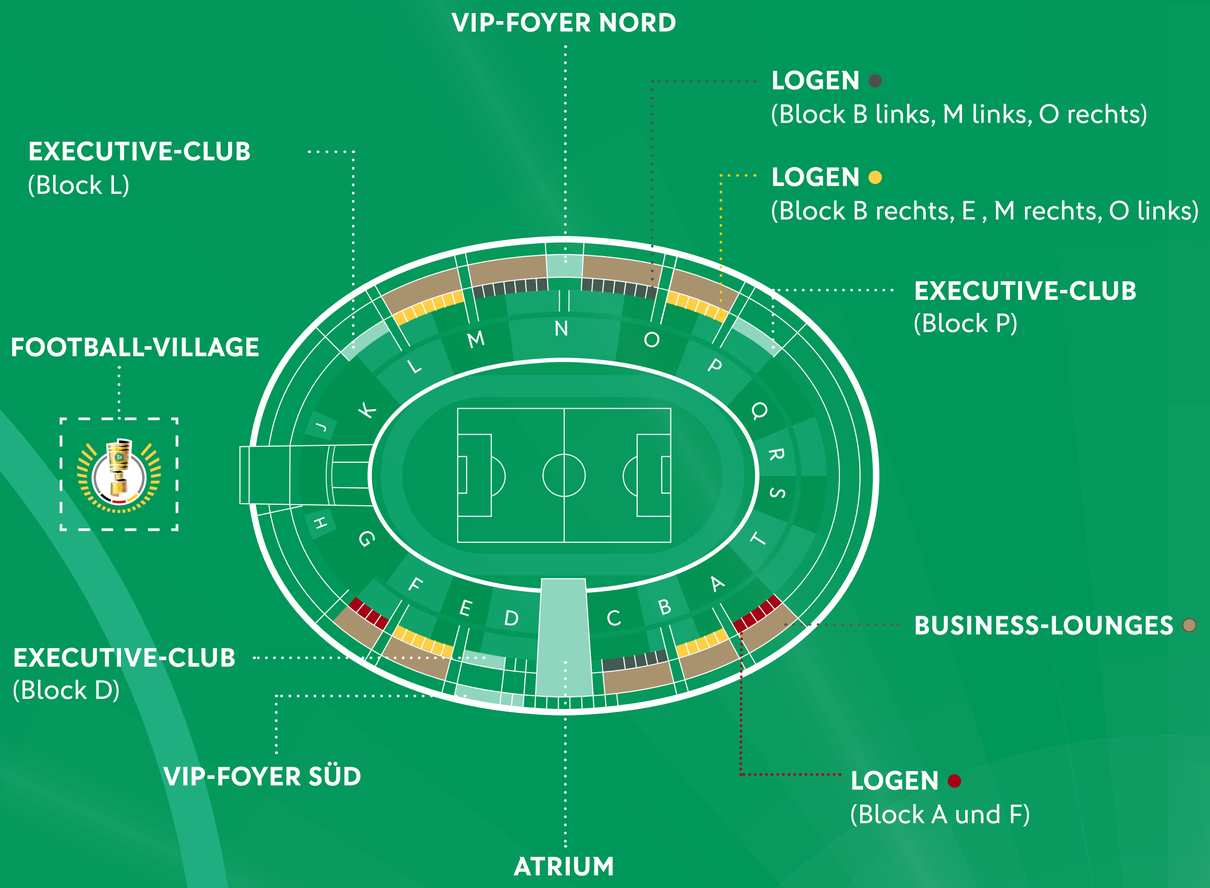

10ER LOGE

LOGE (B links, M links, O rechts)	p.P. **€ 1.750 ,–**
LOGE (B rechts, E , M rechts, O links)	p.P. **€ 1.500 ,–**
LOGE (A UND F)	p.P. **€ 1.250 ,–**

BUSINESS-SEATS

ATRIUM	**€ 1.200 ,–**
EXECUTIVE-CLUB L	**€ 1.000 ,–**
EXECUTIVE-CLUB D & P	**€ 900 ,–**
FOOTBALL-VILLAGE: DAVID GEGEN GOLIATH	**€ 900 ,–**
FOOTBALL-VILLAGE: POKALHELDEN	**€ 900 ,–**
FOOTBALL-VILLAGE: MYTHOS BERLIN	**€ 900 ,–**
VIP-FOYER NORD	**€ 850 ,–**
VIP-FOYER SÜD	**€ 850 ,–**
BUSINESS-LOUNGE	**€ 800 ,–**

*Alle Preise verstehen sich zzgl. MwSt. und Versandpauschale.

BERLIN,
BERLIN,
WIR FAHREN NACH
BERLIN!

VERY
IMPORTANT
POKALMOMENTE
1907
INSTITUTION
01 LOGEN

01 → VERY IMPORTANT POKALMOMENTE

LOGEN

Unsere exklusiven Logen bieten 10 Personen kurze Wege und beste Aussichten. Im eleganten Ambiente bei feinstem Catering – in und vor der Loge.

- → **Gepolsterte Sitzplätze direkt vor der Loge**
- → **Exklusives Catering in der Loge und im angrenzenden VIP-Bereich**
- → **Alkoholische und nichtalkoholische Getränke inkl. Champagner**
- → **Zutritt zur After-Final-Party im Football-Village**
- → **Ihr Unternehmensschriftzug am Logeneingang**
- → **Ein hochwertiges Eventgeschenk für jeden Logengast**
- → **Separater VIP-Eingang**
- → **5 Parkausweise**

LOGEN
AB 1.250 EURO
p.P.*

*Alle Preise verstehen sich zzgl. MwSt. und Versandpauschale.

WIR FAHREN NACH
BERLIN
DAS FINALE IN
XXL
1904
BAYER
02 ATRIUM

02 → DAS FINALE IN XXL

ATRIUM

Das Atrium im Olympiastadion Berlin liegt gleich hinter der Ehrentribüne. Einer der größten und faszinierendsten VIP-Bereiche unter den deutschen Fußballarenen.

- → Sitzplätze bester Kategorie in den Blöcken C und D
- → Exklusives Catering
- → Aktionsstände mit großer Auswahl an Spezialitäten
- → Alkoholische und nichtalkoholische Getränke
- → Weinbar mit Sommelier
- → Background Musik von DJ
- → Reservierte Unternehmensplätze ab 4 Personen
- → Hochwertiges Eventgeschenk
- → Fotoaktion mit dem DFB-Pokal
- → Separater VIP-Eingang
- → 1 VIP-Parkausweis pro 2 gebuchter Business-Seats

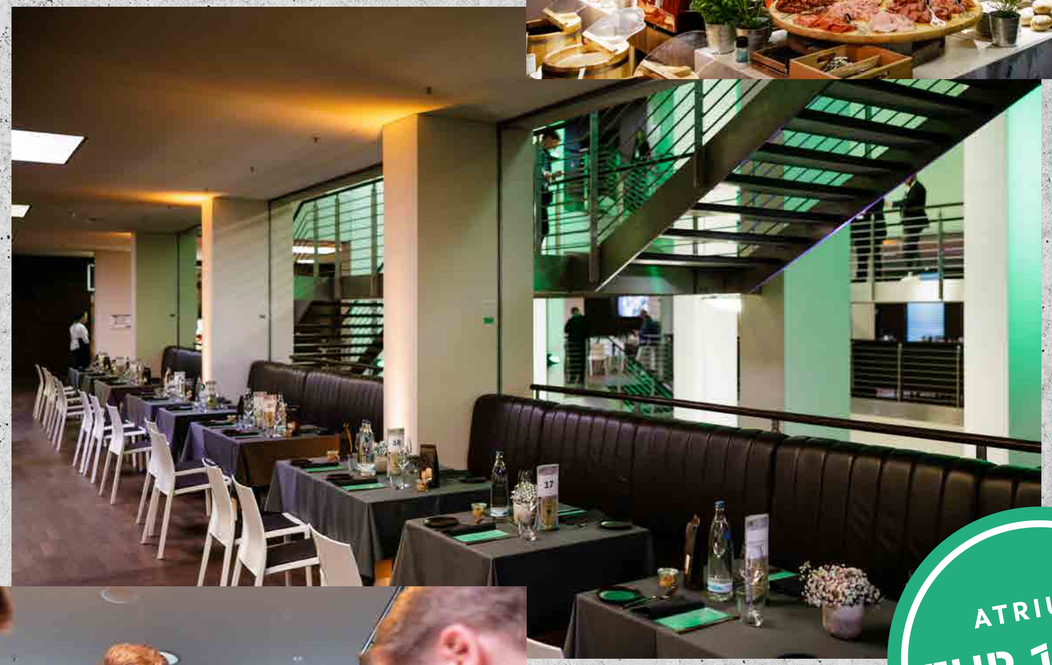

ATRIUM
EUR 1.200
p.P.*

*Alle Preise verstehen sich zzgl. MwSt. und Versandpauschale.

M
N
O
P
Q
R
S
T
A
B
C
D
E
F
G
H
J
K
DAS PERFEKTE
POKAL-DINNER

03 EXECUTIVE CLUB L

EXECUTIVE CLUB L

Der Kader der DEUTSCHEN KÖCHE-NATIONALMANNSCHAFT für das 82. DFB-Pokalfinale in Berlin steht! Mit erstklassigem Blick auf Spielfeld, servieren Deutschlands beste Köche Geschmack auf neuem Level. Seien sie ganz nah am Team Germany und erleben sie durch ungestörte Sicht direkt aus dem VIP-Bereich oder auf besten Sitzplätzen des Executive Clubs L die Gänsehaut-Atmosphäre der Westkurve live.

- → Gepolsterte Sitzplätze bester Kategorie auf der Gegentribüne
- → Direkte Sicht auf das Spielfeld durch große Panoramafenster
- → Hochexklusives Live-Cooking der Deutschen Köche-Nationalmannschaft
- → Alkoholische und nichtalkoholische Getränke
- → Elegante Atmosphäre mit offenem Raumkonzept
- → Reservierte Plätze ab 4 Personen
- → Separater VIP-Eingang
- → 1 VIP-Parkausweis pro 2 gebuchter Business-Seats

EXECUTIVE-CLUB L
EUR 1.000
p.P.*

*Alle Preise verstehen sich zzgl. MwSt. und Versandpauschale.

IHR PERSÖNLICHES

POKAL PANORAMA

04 EXECUTIVE-CLUB D & P

04 **IHR PERSÖNLICHES POKALPANORAMA**

EXECUTIVE CLUB D & P

Bester Blick auf das Finale! Die Plätze des Executive-Clubs bieten ungestörte Sicht auf das Spielfeld direkt aus dem VIP-Bereich und die Gänsehaut-Atmosphäre der Ost- und Westkurve live.

- → **Sitzplätze bester Kategorie auf der Haupt- bzw. Gegentribüne**
- → **Direkte Sicht auf das Spielfeld durch große Panoramafenster**
- → **Exklusives Catering**
- → **Alkoholische und nichtalkoholische Getränke**
- → **Elegante Atmosphäre mit offenem Raumkonzept**
- → **Separater VIP-Eingang**
- → **1 VIP-Parkausweis pro 4 gebuchter Business-Seats**

EXECUTIVE-CLUB D & P
EUR 900
p.P.*

OFFENER STEH- UND SITZBEREICH
(KEINE SITZPLATZ-RESERVIERUNG)

*Alle Preise verstehen sich zzgl. MwSt. und Versandpauschale.

BERLIN
BESTENS
VERNETZT
05 BUSINESS-LOUNGE
1.

05 **BESTENS VERNETZT**

BUSINESS-LOUNGE

In der Business-Lounge trifft man Unternehmen und Unternehmer*innen aus vielen spannenden Branchen zum Austauschen und Netzwerken. In unseren gemütlichen VIP-Bereichen kommen Sie schnell ins Gespräch.

- → **Sitzplätze bester Kategorie**
- → **Exklusives Catering**
- → **Alkoholische und nichtalkoholische Getränke**
- → **Reservierte Unternehmensplätze ab 4 Personen**
- → **Separater VIP-Eingang**
- → **1 VIP-Parkausweis pro 4 gebuchter Business-Seats**

BUSINESS-LOUNGE
EUR 800
p.P.*

*Alle Preise verstehen sich zzgl. MwSt. und Versandpauschale.

GUT AUFGELEGT

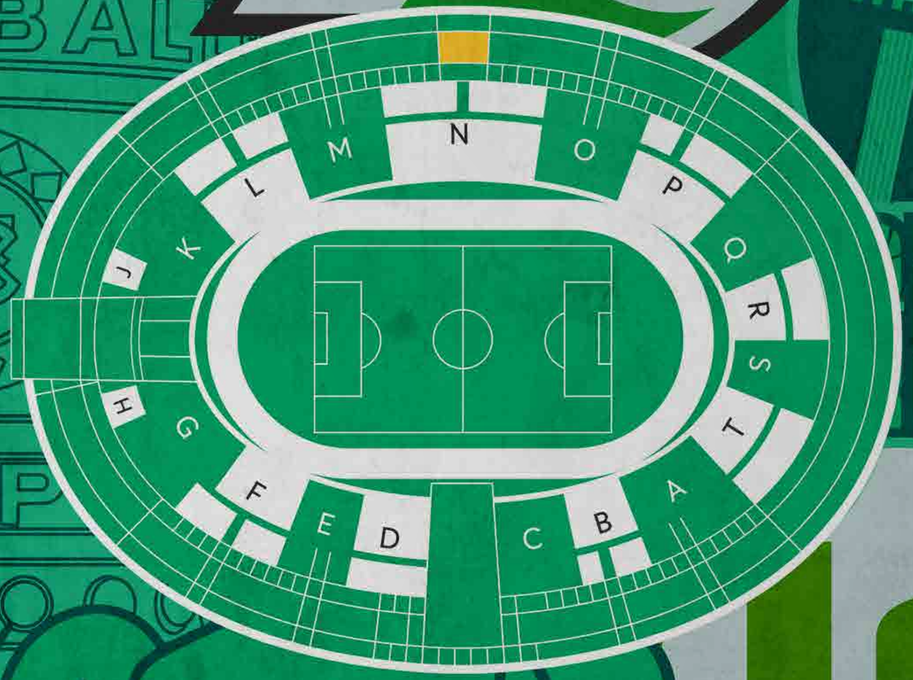

06 VIP-FOYER NORD

06 **GUT AUFGELEGT**

VIP-FOYER NORD

Im außergewöhnlichen Ambiente des VIP-Foyers mit seinem unkomplizierten Grab'n Enjoy-Konzept und Lounge-Atmosphäre mit DJ lässt sich das DFB-Pokalfinale besonders entspannt genießen.

- → **Sitzplätze bester Kategorie auf der Gegentribüne**
- → **Hochwertiges Grab'n Enjoy-Konzept (lockere Atmosphäre mit überwiegend Stehtischen)**
- → **Alkoholische und nichtalkoholische Getränke**
- → **Longdrink-Bar mit großer Auswahl an Gin- und Vermouth-Sorten**
- → **Entertainmentprogramm mit DJ**
- → **Zutritt zur After-Final-Party im Football-Village mit DJ und Band**
- → **Separater VIP-Eingang**
- → **1 VIP-Parkausweis pro 4 gebuchter Business-Seats**

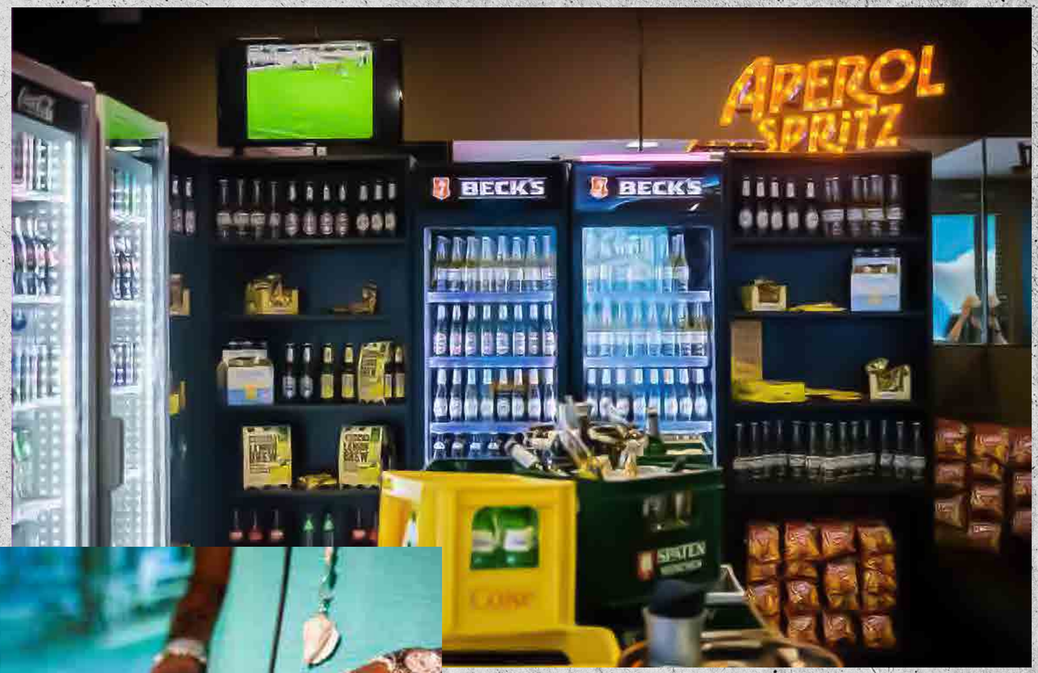

VIP-FOYER NORD
EUR 850
p.P.*

OFFENER STEH- UND SITZBEREICH
(KEINE SITZPLATZ-RESERVIERUNG)

*Alle Preise verstehen sich zzgl. MwSt. und Versandpauschale.

07 VIP-FOYER SÜD

07 **WATT JANZ FEINET!**

VIP-FOYER SÜD

Kommse rin, könnse rauskieken! Direkt am Eingang zum Green Carpert, wo der grüne Teppich für die prominenten Gäste ausgerollt wird, können Sie den Pokalabend in typisch Berliner Biergarten-Atmosphäre unterhaltsam genießen. Schnappen Sie sich ein Bier, genießen Sie traditionelle Berliner Gerichte und spielen Sie eines der beliebten Kneipenspiele.

- → **Sitzplätze bester Kategorie auf der Haupttribüne**
- → **Exklusives Buffet-Catering**
- → **Alkoholische und nichtalkoholische Getränke**
- → **Live-Musik**
- → **Reservierte Plätze ab 4 Personen**
- → **Separater VIP-Eingang**
- → **1 VIP-Parkausweis pro 4 gebuchter Business-Seats**

VIP-FOYER SÜD
EUR 850
p.P.*

*Alle Preise verstehen sich zzgl. MwSt. und Versandpauschale.

ZU GAST IN
UNSEREM KIEZ
08 FOOTBALL-VILLAGE
Bochu
1848

08 ZU GAST IN UNSEREM KIEZ

WAS IST DAS FOOTBALL-VILLAGE?

→ Einmalige XXL VIP-Zeltstadt auf dem Maifeld
→ Zugang zur Außenterrasse mit Loungebereich
→ Live-Entertainment
→ Exklusive After-Final-Party

→ 3 Themenzelte: Mythos Berlin, Pokalhelden, David vs. Goliath

08 **ZU GAST IN UNSEREM KIEZ**

FOOTBALL-VILLAGE

Pokal-Fieber und Outdoor-Flair – im Football-Village können Fans beides erleben. In entspannter Lounge-Atmosphäre, mit sommerlicher Außenterrasse, Live-Entertainment und der exklusiven After-Final-Party. 2025 haben Sie dabei wieder mit 3 Bereichen die Wahl, in welchem Ambiente Sie das Finale genießen wollen: Mit den Pokalhelden von damals und heute, in der Hauptstadt-Atmosphäre Berlins oder inmitten der großen Duelle David gegen Goliath?

- → **Sitzplätze der Kategorie 1 auf der Gegentribüne**
- → **Außenterrasse mit Ausblick und Lounge-Bereich**
- → **Exklusives Buffet-Catering und Live-Cooking**
- → **Markthallen-Konzept mit großer Auswahl an Spezialitäten**
- → **Alkoholische und nichtalkoholische Getränke**
- → **Weinbar mit Sommelier**
- → **Cocktailbar**
- → **Entertainment-Programm mit Live-Musik**
- → **Zutritt zur After-Final-Party im Football-Village mit DJ und Band**
- → **Reservierte Unternehmensplätze ab 4 Personen**
- → **Separater VIP-Eingang**
- → **1 VIP-Parkausweis pro 4 gebuchter Business-Seats**

FOOTBALL-VILLAGE
EUR 900
p.P.

*Alle Preise verstehen sich zzgl. MwSt. und Versandpauschale.

2. FOOTBALL-VILLAGE
POKAL HELDEN
WER IST DEIN GRÖSSTER
POKAL HELD?
HANS MEYER
GÜNTER NETZER
NORBERT DICKEL
ANTE REBIC
DANIEL BATZ
BASTIAN SCHWEINSTEIGER
1. FOOTBALL-VILLAGE
MYTHOS BERLIN
WELCHES VILLAGE DARF ES SEIN?
HANNOVER 96
TUBORG
lodda rennt
„Uuund da ist das Tor. Da ist das Tor!"
DFB-POKAL
DAVID vs GOLIATH
1. POKALRUNDE
TSV VESTENBERGSGREUTH
BAYERN MÜNCHEN
14. AUGUST 1985
FRANKENSTADION
3. FOOTBALL-VILLAGE
DAVID vs. GOLIATH
mobilcom

1. FOOTBALL-VILLAGE

MYTHOS BERLIN

Ganz Berlin ist eine Wolke – und ganz Fußball-Deutschland ist an diesem Abend Berlin. In diesem Bereich feiern wir die Hauptstadt der Emotionen, ihre Menschen und ihre Kultur. Von Späti bis Street Art. Von Multi bis Kulti.

2. FOOTBALL-VILLAGE

POKALHELDEN

Der Pokal hat seine eigenen Gesetze – und seine eigenen Helden. Von Störzer bis Netzer, von Dickel bis Rebic. Persönlichkeiten, die sich in 90 oder 120 Minuten unsterblich gemacht haben. Und deren Heldengeschichten wir in diesem VIP-Bereich auf einzigartige Weise mit spannenden Food- und Interieur-Konzepten neu erzählen.

3. FOOTBALL-VILLAGE

DAVID VS. GOLIATH

Echte Pokalüberraschungen können Fußballfans in diesem Bereich erwarten, der den Saarbrückern, Magdeburgern und Vestenbergsgreuths dieses Landes gewidmet ist. Und der das spannende Aufeinandertreffen von Gegensätzen thematisiert und inszeniert.

IMPRESSIONEN AUS DEM FOOTBALL-VILLAGE

BERLIN,
BERLIN,
WIR SEHEN UNS IN
BERLIN!

IHR KONTAKT ZUM DFB

HIER TICKETS SICHERN

DFB GmbH & Co. KG
Kennedyallee 274
60528 Frankfurt am Main
069 6788 0